CONFIDENCIAL

SERVIÇO NACIONAL DE INFORMAÇÕES
GABINETE DO MINISTRO

PRESIDÊNCIA DA REPÚBLICA · SERVIÇO NACIONAL DE INFORMAÇÕES · GABINETE DO MINISTRO

MEMORANDO Nº 1008 /02/CH/GAB/SNI

DATA: 05 JUL 84

ASSUNTO: AVIBRAS - SÃO JOSÉ DOS CAMPOS/SP.
- Produção de tubos mecânicos para motores foguetes.

REFERÊNCIA:

ORIGEM: AVIBRAS

DIFUSÃO: AC/SNI

ANEXO: Album fotográfico sobre o assunto acima.

S.N.
AGÊNCIA CENTRAL
014193 - 5 JUL 84
PROTOCOLO

NÃO FICOU CÓPIA DO ANEXO NO GAB/SNI

1.

2. DESPACHO:

- [ ] ACOMPANHAR
- [ ] APROFUNDAR
- [ ] REGISTRAR
- [ ] CONHECER
- [ ] ARQUIVAR
- [ ] O QUE CONSTA
- [ ] PROCESSAR
- [ ] LDB ( )
- [ ] EMITIR PARECER
- [ ] JUÍZO SINTÉTICO
- [ ] PROVIDÊNCIAS CABÍVEIS
- [ ] PRODUZIR INFORMAÇÃO
- [x] POSSÍVEL APROVEITAMENTO
- [ ] DIFUNDIR PARA
- [ ]
- [ ]

PARA USO DO DESTINATÁRIO

CONFIDENCIAL

AVIBRAS
SÃO JOSÉ DOS CAMPOS

PRODUÇÃO DE TUBOS MECÂNICOS
PARA MOTORES FOGUETES

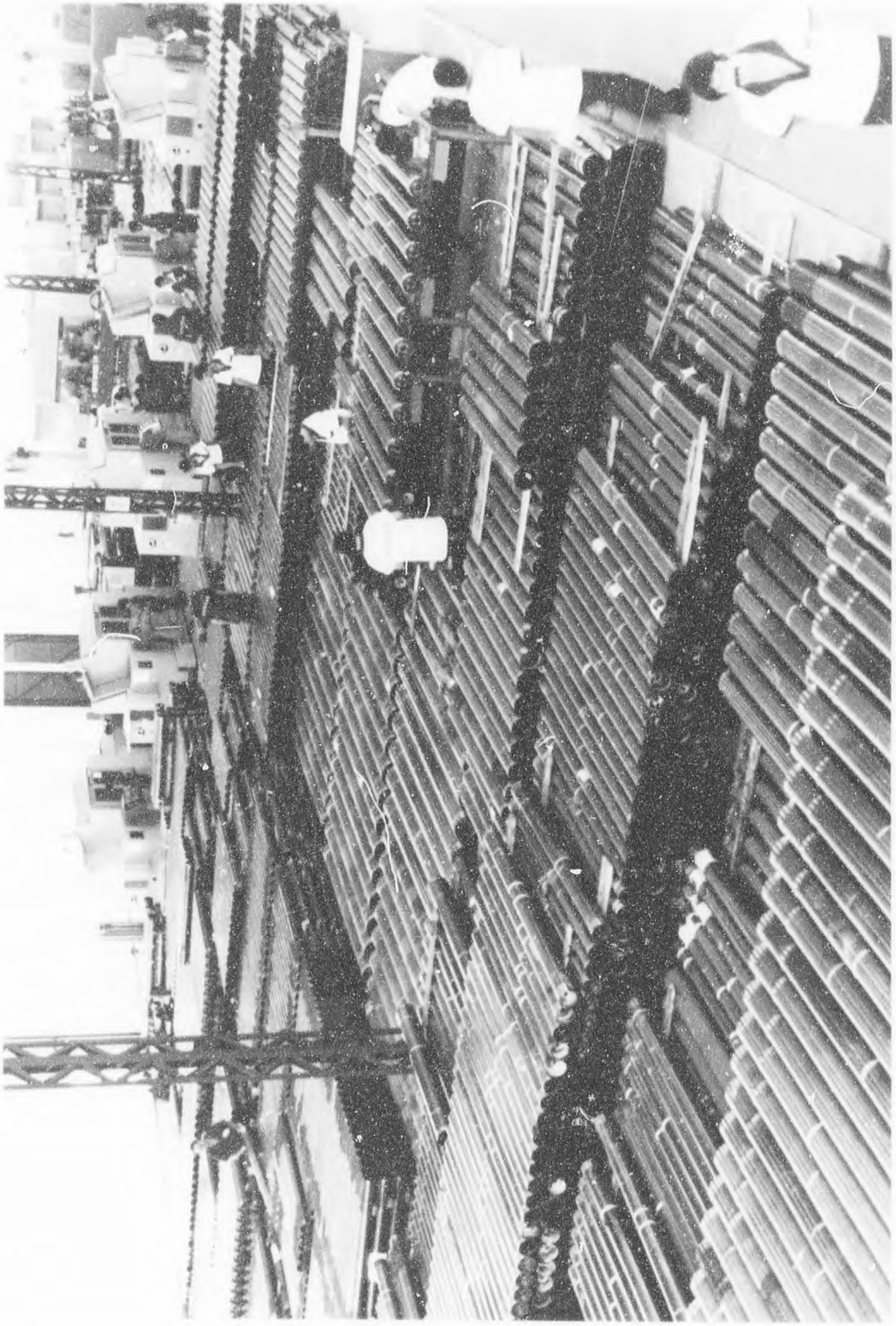

AVIBRAS
SÃO JOSÉ DOS CAMPOS

PRODUÇÃO DE TUBOS MECÂNICOS
PARA MOTORES FOGUETES

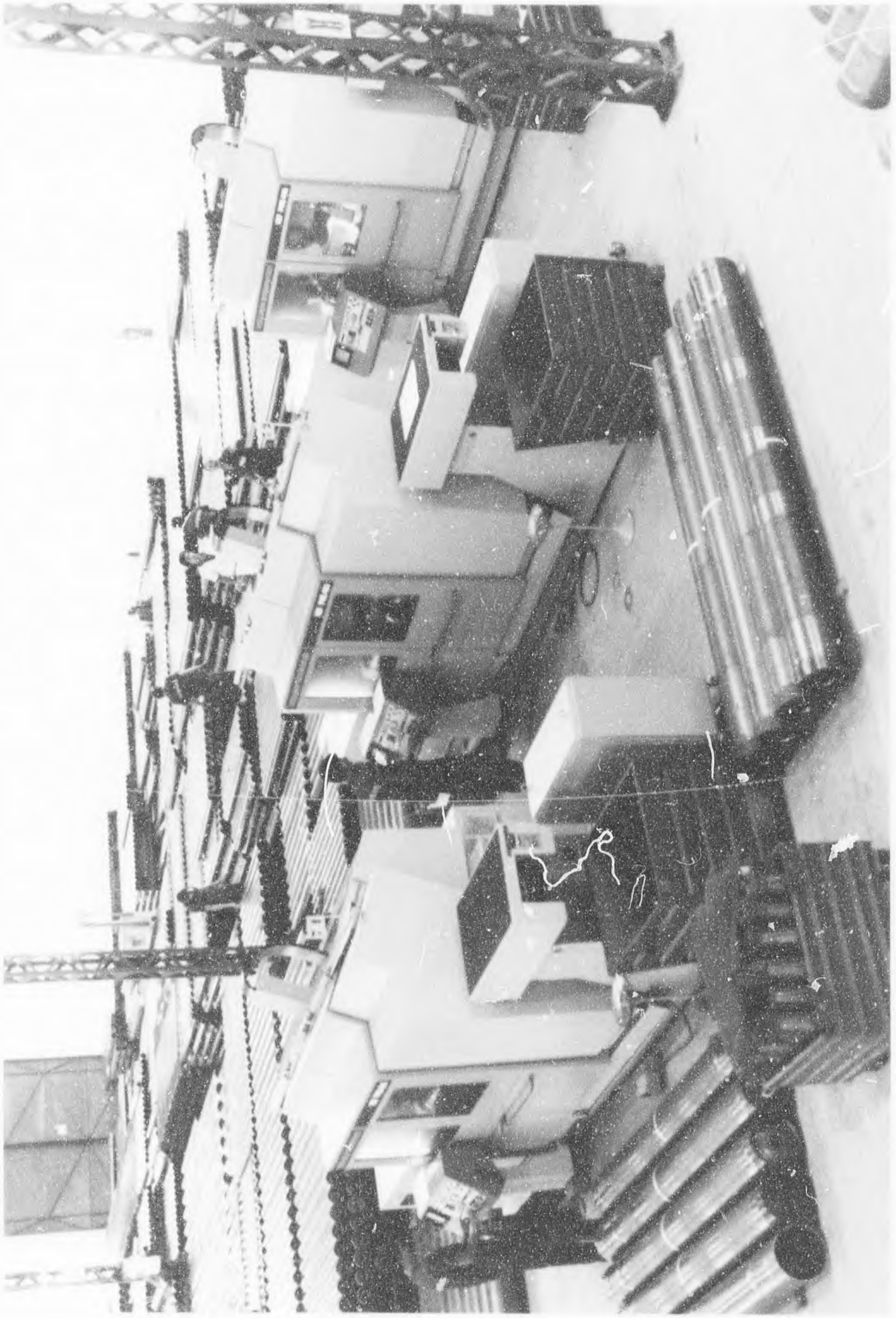

AVIBRAS
SÃO JOSÉ DOS CAMPOS

PINTURA ELETROFORÉTICA EM TUBOS MECÂNICOS PARA MOTORES FOGUETES

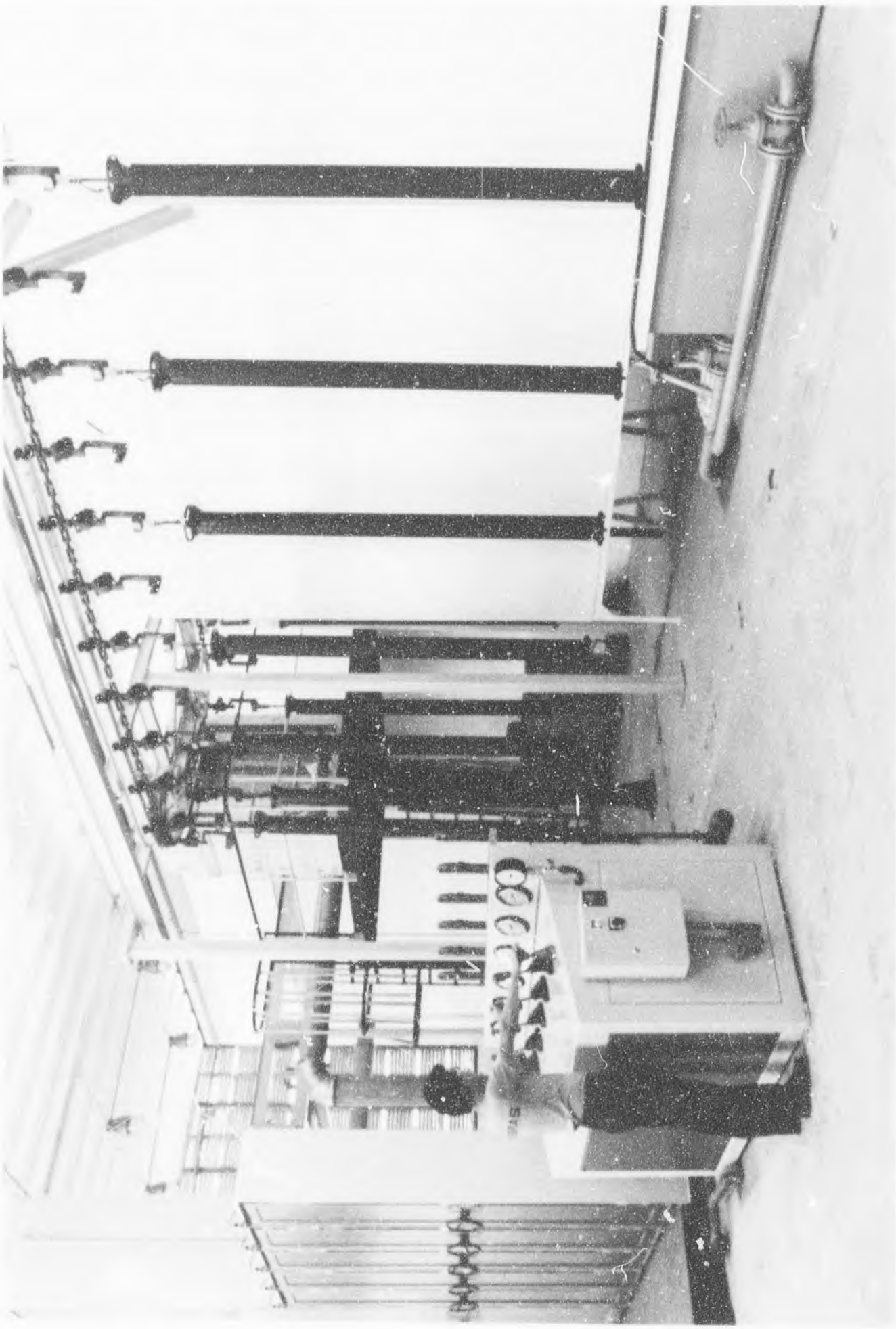

Prepared by	Visto por	Projeto / Revisão	Página

AVIBRAS
SÃO JOSÉ DOS CAMPOS

PRODUÇÃO ELETRÔNICA

Feito por ____ - ____/____/____	Visto por ____ - ____/____/____	Projeto / Relatório	Página

AVIBRAS
SÃO JOSÉ DOS CAMPOS

PRODUÇÃO DE CONTAINERS
PARA FOGUETES

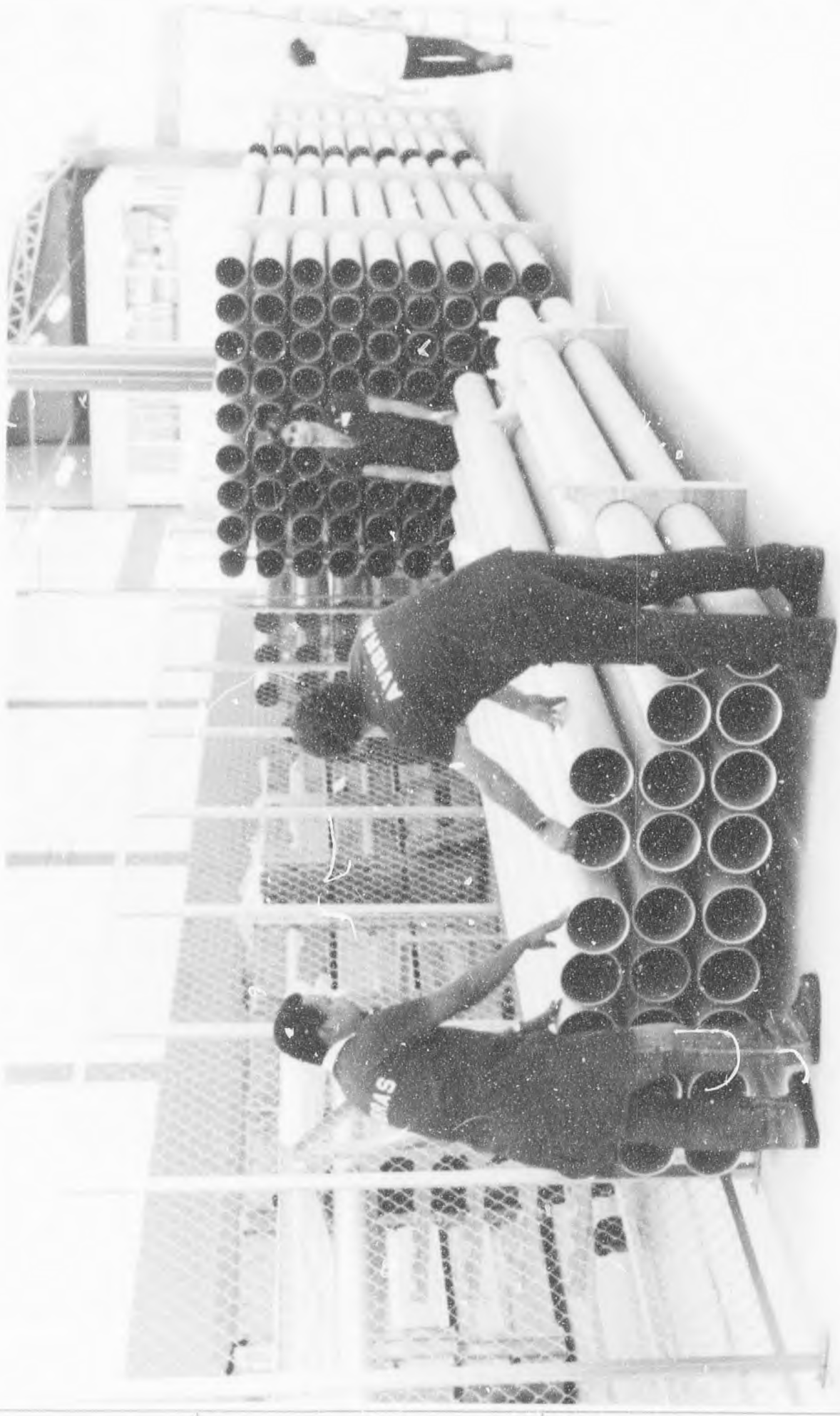

Feito por	Visto por	Projeto / Relatório	Página

AVIBRAS
SÃO JOSÉ DOS CAMPOS

PRODUÇÃO DE CONTAINERS PARA FOGUETES

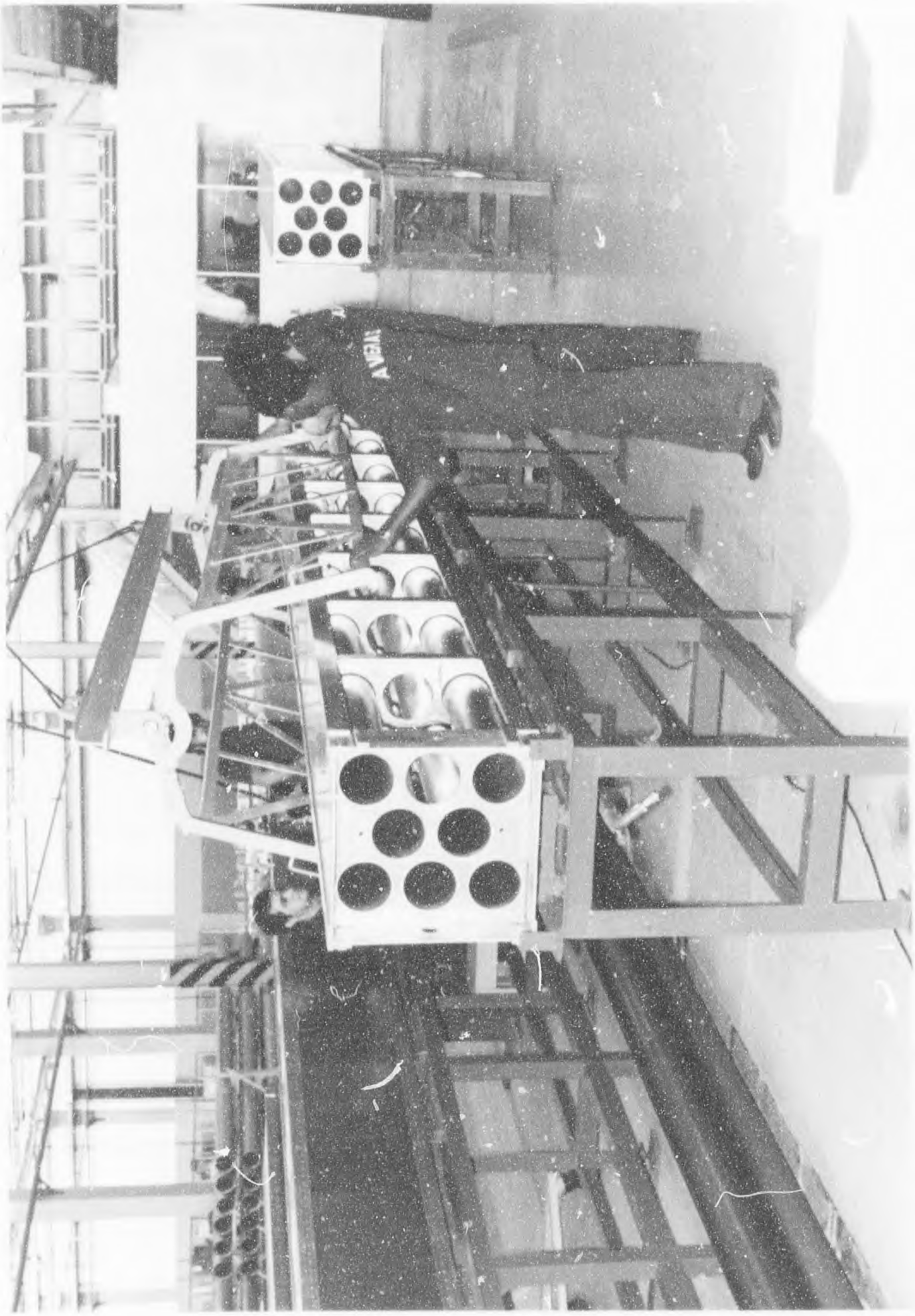

AVIBRAS
SÃO JOSÉ DOS CAMPOS

PRODUÇÃO DE CONTAINERS PARA FOGUETES

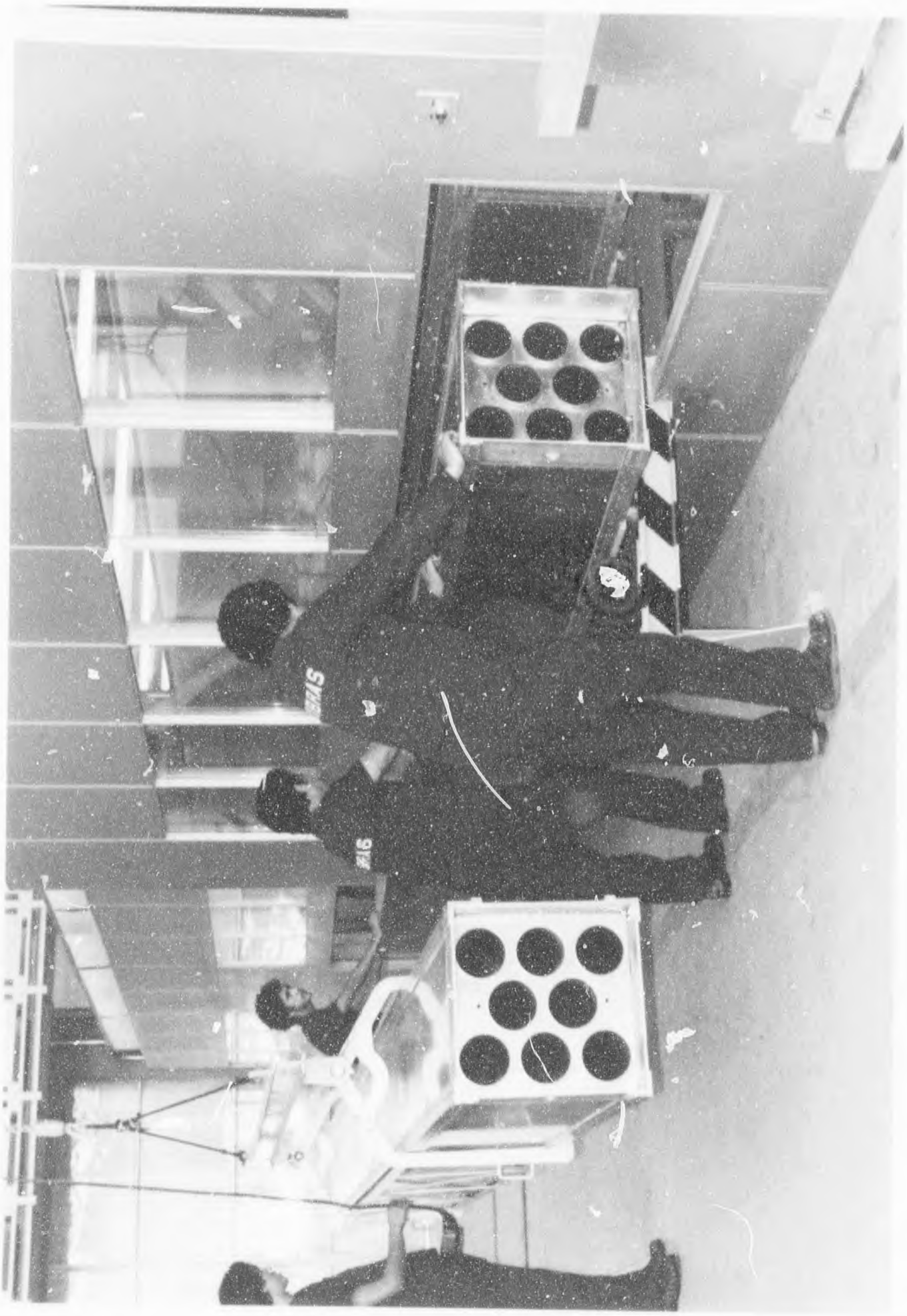

AVIBRAS
SÃO JOSÉ DOS CAMPOS

PRODUÇÃO DE CONTAINERS PARA FOGUETES

AVIBRAS
SÃO JOSÉ DOS CAMPOS

TECTRAN - LINHA DE PRODUÇÃO DE VIATURAS PARA SISTEMA ASTROS

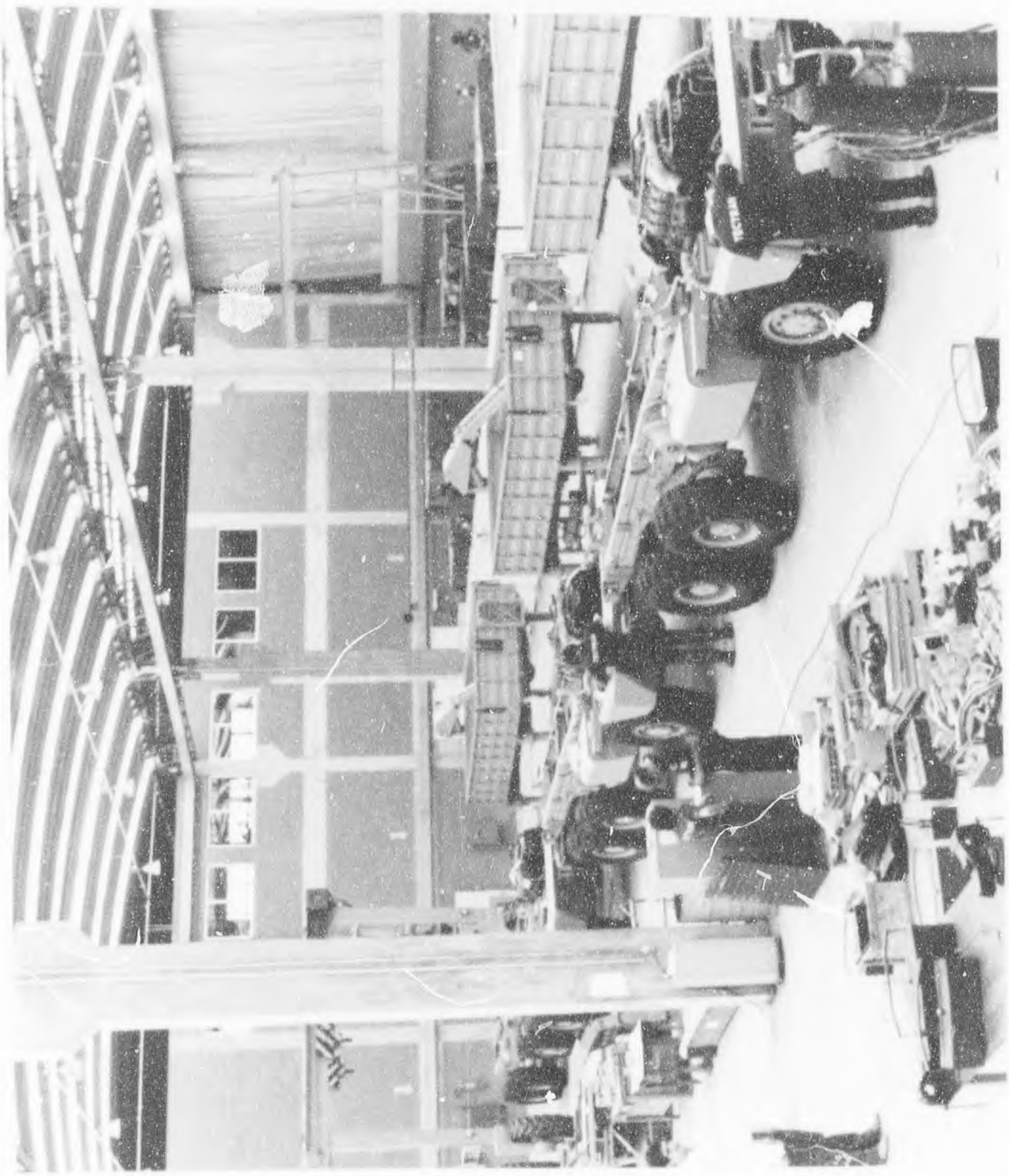

AVIBRAS
SÃO JOSÉ DOS CAMPOS

TECTRAN - LINHA DE PRODUÇÃO DE VIATURAS PARA SISTEMA ASTROS